

DIRECTION GÉNÉRALE DES  
FINANCES PUBLIQUES

EXTRAIT DU PLAN CADASTRAL

McDonald's France  
S.A.S. au Capital de 177 459 000 Euros  
1, rue de la République  
78100 MITRY-MORY CEDEX  
Tél. : 01 67 80 01 30 / 01 30 48 03 00



Département :  
SEINE ET MARNE

Commune :  
MITRY MORY

Section : ZR  
Feuille : 000 ZR 01

Échelle d'origine : 1/2000  
Échelle d'édition : 1/1500

Date d'édition : 09/01/2025  
(fuseau horaire de Paris)

Coordonnées en projection : RGF93CC49

Le plan visualisé sur cet extrait est géré par le  
centre des impôts foncier suivant :  
SDIF DE SEINE-ET-MARNE  
Pôle topographique et de gestion cadastrale Cité  
Administrative du Mont Thabor 77337  
77337 MEAUX CEDEX  
tél. -fax

Cet extrait de plan vous est délivré par :

cadastre.gouv.fr  
©2017 Ministère de l'Action et des Comptes  
publics

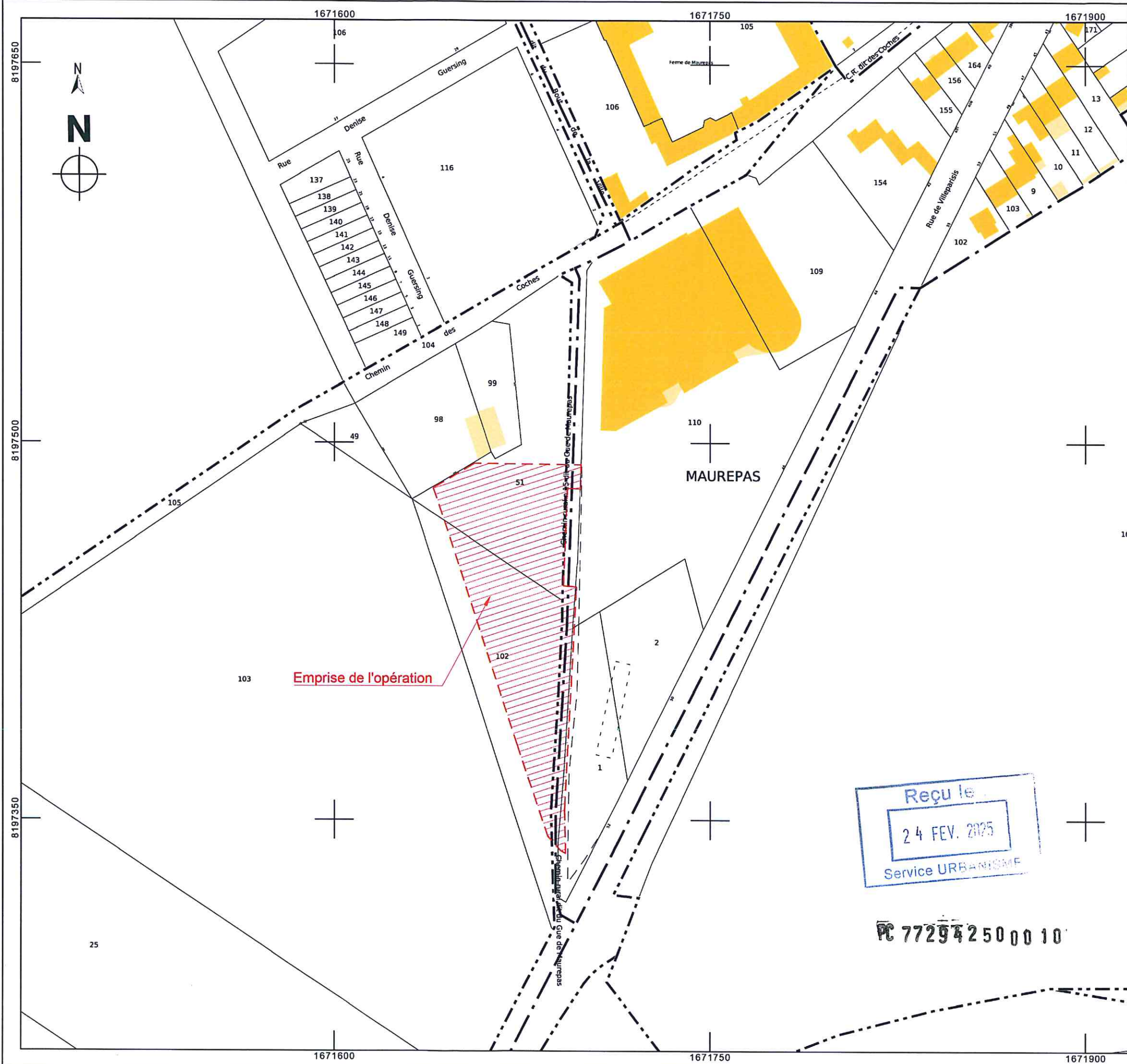

Reçu le  
24 FEV. 2025  
Service URBANISME

PC 772942500010

Commune de Mitry-Mory 77290 / Construction d'un restaurant McDONALD'S  
Maître d'Ouvrage: McDONALD'S France SAS - Tél: 01.30.48.60.00 / Architecte : Atelier T. LUIZARD

1.2

N°:  
A:23.09  
1/1500 03.02.2025 PC

Plan de Cadastre



McDonald's France  
 S.A.S au Capital de 7.450.000 Euros  
 1, rue de la Vierge Eifel  
 78000 MAUREPAS CEDEX  
 02.029.43.15 / 01.30.48.60.00  
 Tél. : 01.30.48.60.00 / 01.30.48.60.00

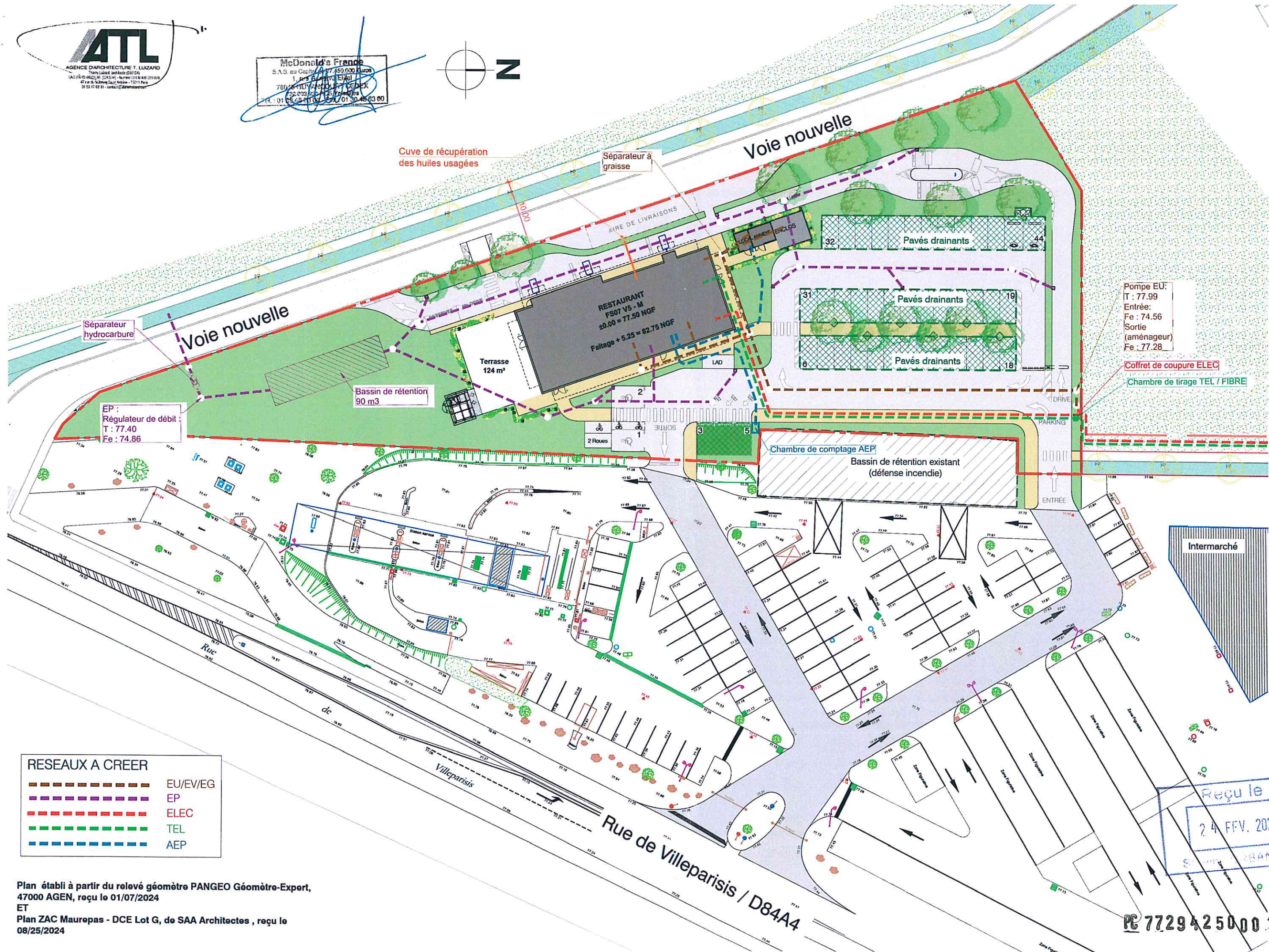

- RESEAUX A CREER**
- EU/EV/EG
  - EP
  - ELEC
  - TEL
  - AEP

Plan établi à partir du relevé géomètre PANGEO Géomètre-Expert,  
 47000 AGEN, reçu le 01/07/2024  
 ET  
 Plan ZAC Maurepas - DCE Lot G, de SAA Architectes, reçu le  
 08/25/2024

Reçu le :  
 24 FFV. 2025  
 S. TRANISME

Commune de Mity-Mory 77290 / Construction d'un restaurant McDONALD'S  
 Maître d'Ouvrage: McDONALD'S France SAS - Tél: 01.30.48.60.00 / Architecte : Atelier T. LUZARD

**2.4**

	N°:	A:28.09	PC
	1/500	12.02.2025	PC

Plan de masse/ Principe des réseaux



Vue état existant



Plan de repérage



Vue d'insertion / État projeté

**McDonald's France**  
 S.A.S. au Capital de 57 459 000 Euros  
 1, rue de la République  
 78000 MONTAIGNEY-LEZ-BOIS  
 22 023 83 71 57 / 22 023 83 71 57  
 Tél. : 01 65 60 80 00 / Fax : 01 30 48 63 60

**ATL**  
 AGENCE D'ARCHITECTURE T. LAZARD  
 47 rue de Valenciennes (75013) - PARIS  
 01 53 17 03 31 - www.atl-architectes.com

Page 19  
 24 FEV. 2025  
 Service Urbanisme

PC 772942500010

Commune de Mity-Mory 77290 / Construction d'un restaurant McDonald's		6	
Maître d'Ouvrage: McDonald's France SAS - Tél: 01.30.48.60.00 / Architecte : Atelier T. LAZARD		A:23.09	N°:
03.02.2025	PC		
Insertion du projet			